Herzlich Willkommen Helden-Patenschule!

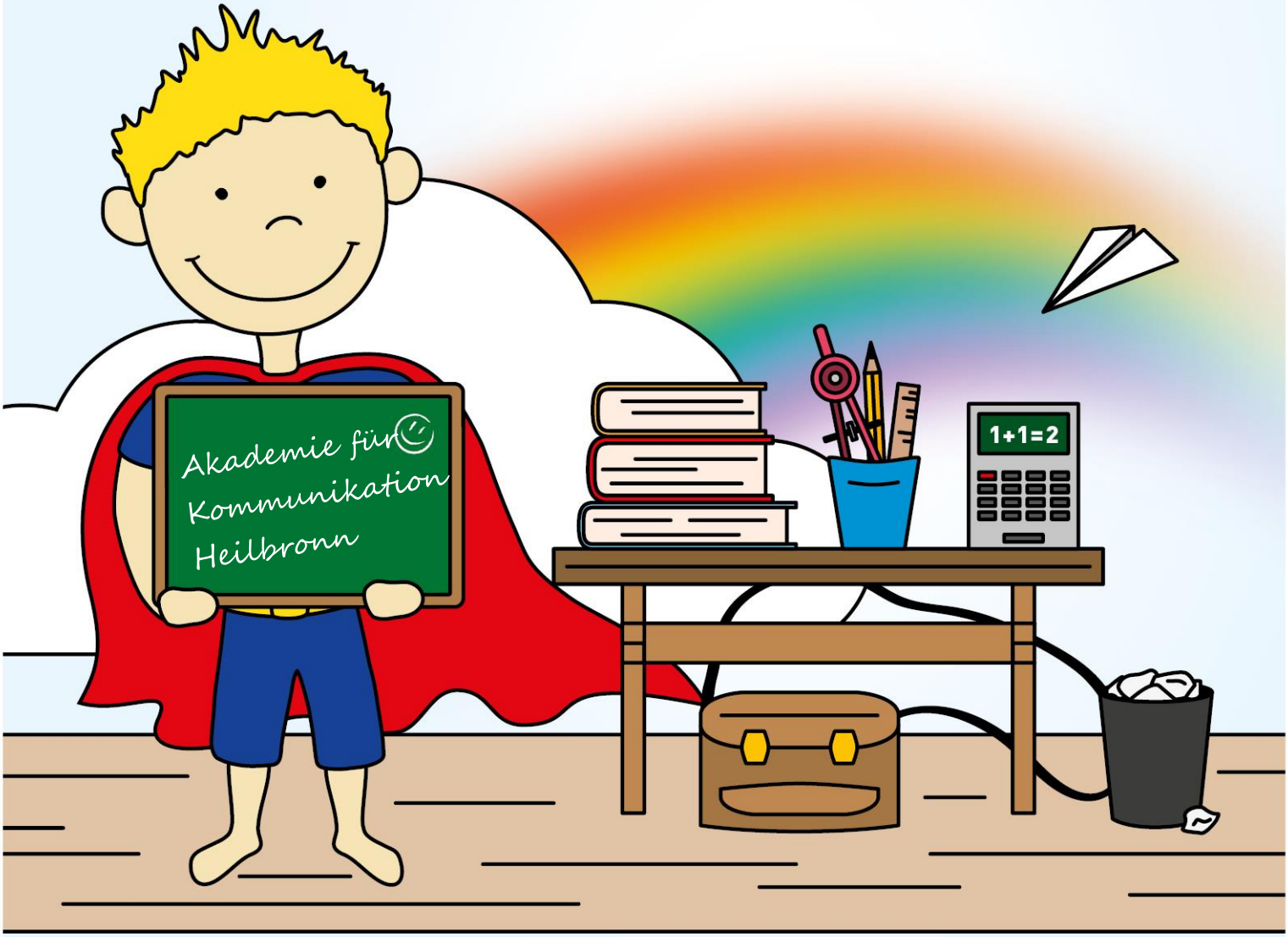

Wir freuen uns auf die Zusammenarbeit und danken Euch für Eure tolle Unterstützung.
Eure Hilfe kommt an!

Heilbronn, den: 31. Mai 2016

Angelika Wolf (Geschäftsführerin Stiftung)

Große Hilfe für kleine Helden
www.grosse-hilfe.de

SLK Kliniken